

ส่วนที่ 1

ข้อมูลพื้นฐานของสถานศึกษา

ประวัติความเป็นมาของสถานศึกษา

โรงเรียนวัดเสด็จตั้งขึ้นเมื่อวันที่ 11 พฤษภาคม 2476 โดยใช้ศาลาการเปรียญวัดพระธาตุเสด็จ เป็นสถานที่เรียน สอนตั้งแต่ชั้นประถมศึกษาปีที่ 1 ถึงชั้นประถมศึกษาปีที่ 4 มีนายจันทร์ ไชยเตกุล เป็นครูใหญ่

พ.ศ. 2483 ได้รับงบประมาณจากกองการศึกษาปลุกสร้างอาคารเรียนแบบ ป.1 จำนวน 4 ห้องเรียนบนที่ดินว่างเปล่านอกบริเวณวัดพระธาตุเสด็จ

พ.ศ. 2495 ได้รับงบประมาณสร้างอาคารเป็นอาคารไม้สองชั้นแบบ ป.20 พิเศษ จำนวน 6 ห้องเรียนในที่ดินของราชการสงวน จำนวน 10 ไร่ - งาน 52.9 ตารางวา ซึ่งเป็นที่ตั้งโรงเรียนวัดเสด็จในปัจจุบัน

1 ตุลาคม 2500 โอนเข้าสังกัดองค์การบริหารส่วนจังหวัดลำปาง กรมการปกครอง กระทรวงมหาดไทย

พ.ศ. 2508 ได้รับงบประมาณสร้างอาคารเรียนแบบ 014 พิเศษ จำนวน 10 ห้องเรียน 150,000 บาท สมทบกับราษฎรและท่านพระครูรัตนาคม เจ้าอาวาสวัดพระธาตุเสด็จ

พ.ศ. 2519 ได้รับงบประมาณสร้างอาคารเรียนแบบ 008 จำนวน 8 ห้องเรียน

พ.ศ. 2520 ได้รับงบประมาณต่อเติมอาคารเรียนแบบ 008 อีกจำนวน 2 ห้องเรียน

1 ตุลาคม 2523 ได้มีกฎหมายโอนโรงเรียนประชาบาล สังกัดองค์การบริหารส่วนจังหวัด กระทรวง มหาดไทย ไปสังกัดสำนักงานคณะกรรมการการประถมศึกษาแห่งชาติ กระทรวงศึกษาธิการ

พ.ศ. 2537 ได้รับเลือกจากสำนักงานการประถมศึกษาอำเภอเมืองลำปาง ให้เป็นโรงเรียนดีเด่น และผู้บริหารดีเด่น

พ.ศ. 2540 ได้รับงบประมาณจัดทำห้องปฏิบัติการทางภาษา ห้องคอมพิวเตอร์ และห้องวิทยาศาสตร์

19 กุมภาพันธ์ 2546 ได้รับอนุมัติจากคณะกรรมการการประถมศึกษาจังหวัดลำปางให้ยุบเลิกโรงเรียน บ้านวังเล็บ ตำบลบุญนาคนพัฒนา มาเรียนร่วมกับโรงเรียนวัดเสด็จ

7 กรกฎาคม 2546 ได้มีพระราชบัญญัติระเบียบบริหารราชการกระทรวงศึกษาธิการ พุทธศักราช 2546 และกฎกระทรวงแบ่งส่วนราชการ ให้โอนโรงเรียนสังกัดสำนักงานคณะกรรมการการประถมศึกษาแห่งชาติ ไปสังกัดสำนักงานคณะกรรมการการศึกษาขั้นพื้นฐาน

16 พฤษภาคม 2551 ได้รับอนุมัติจากคณะกรรมการเขตพื้นที่การศึกษาลำปาง เขต 1 ให้ยุบเลิกโรงเรียนวัดท่าส้มป่อย ตำบลทุ่งฝาย มาเรียนร่วมกับโรงเรียนวัดเสด็จ

ที่ตั้งโรงเรียน

โรงเรียนวัดเสด็จ หมู่ 11 ตำบลบ้านเสด็จ อำเภอเมืองลำปาง จังหวัดลำปาง 52000

สภาพพื้นที่โรงเรียน

โรงเรียนวัดเสด็จ มีเนื้อที่ 10 ไร่ - งาน 52.9 ตารางวา สภาพพื้นที่เป็นที่ราบโดยมีอาณาเขตดังนี้

ทิศเหนือ	ติดต่อกับ	บ้านเสด็จ บ้านปงชัย ตำบลบ้านเสด็จ และ บ้านวังเลียบ ตำบลบุญนาคนพัฒนา
ทิศใต้	ติดต่อกับ	บ้านปงชัย บ้านเหล่า ตำบลบ้านเสด็จ
ทิศตะวันออก	ติดต่อกับ	บ้านห้วยยาง ตำบลบ้านเสด็จ
ทิศตะวันตก	ติดต่อกับ	บ้านปงชัย บ้านเสด็จ บ้านปงชัยพัฒนา ตำบลบ้านเสด็จ

เขตพื้นที่บริการ

ตำบลบ้านเสด็จ มี 5 หมู่บ้าน ได้แก่

หมู่ 5	บ้านเสด็จ
หมู่ 8	บ้านลูเหนือ
หมู่ 9	บ้านลูใต้
หมู่ 11	บ้านปงชัย
หมู่ 17	บ้านปงชัยพัฒนา

ตำบลบุญนาคนพัฒนา มี 2 หมู่บ้าน ได้แก่

หมู่ 5	บ้านวังเลียบ
หมู่ 9	บ้านใหม่รัตนาคม

ตำบลทุ่งฝาย มี 1 หมู่บ้าน ได้แก่

หมู่ 1	บ้านท่าส้มป่อย
--------	----------------

สภาพชุมชน

โรงเรียนวัดเสด็จ ตั้งอยู่ในเขตตำบลบ้านเสด็จ อำเภอเมืองลำปาง จังหวัดลำปาง สถานที่ราชการสำคัญที่ตั้งอยู่ใกล้เคียงได้แก่ สถานีอนามัยบ้านเสด็จ สถานที่สำคัญทางศาสนาได้แก่ วัดพระธาตุเสด็จ สถานที่ตั้งโรงเรียนเป็นชุมชนเมือง การคมนาคมสะดวก การติดต่อสื่อสารสะดวก มีสถานประกอบการหลายชนิดอยู่ในชุมชน ฐานะของผู้ปกครองนักเรียนส่วนมากยังอยู่ในระดับต่ำ อาชีพของผู้ปกครองนักเรียนมีหลากหลาย เช่น ค้าขาย รับจ้าง ทำไร่ ทำสวน ทำนา ลูกจ้างโรงงาน รับราชการ พนักงานบริษัท ผู้ปกครองนักเรียนส่วนใหญ่นับถือศาสนาพุทธ มีประเพณีวัฒนธรรมอันดีงามอยู่มากมายสืบทอดเป็นมรดกของชุมชน มีภูมิปัญญาท้องถิ่นและปราชญ์ชาวบ้านหลากหลายสาขา และมีความสามารถถ่ายทอดสู่ชนรุ่นหลังได้ในระดับหนึ่ง ชาวบ้านผู้ปกครองนักเรียนและชุมชนให้ความสนใจและความร่วมมือกับโรงเรียนในการพัฒนาการจัดการศึกษาทุกด้านเป็นอย่างดี

ขนาดของโรงเรียน

โรงเรียนวัดเสด็จ เป็นโรงเรียนขนาดกลาง

ข้อมูลสิ่งอำนวยความสะดวกและสาธารณูปโภค

1. ไฟฟ้า ใช้ไฟฟ้าแรงสูงขนาด 220 และหม้อแปลงไฟฟ้าขนาด 100 kVA จากการไฟฟ้าส่วนภูมิภาค
2. ประปา จากประปาหมู่บ้าน และประปาภายในโรงเรียน
3. โทรศัพท์/โทรสาร จากองค์การโทรศัพท์แห่งประเทศไทย
4. น้ำดื่ม จากประปาหมู่บ้าน โดยผ่านเครื่องกรองน้ำดื่ม
5. น้ำใช้ จากประปาหมู่บ้าน และประปาภายในโรงเรียน

ระดับการศึกษาที่เปิดสอน

โรงเรียนวัดเสด็จเปิดสอนระดับอนุบาลปีที่ 1 ถึงประถมศึกษาปีที่ 6 เป็นนักเรียนไป-กลับ มีการจัดการเรียนการสอนในระดับปฐมวัยและระดับประถมศึกษา โดยในระดับปฐมวัยใช้หลักสูตรการศึกษาปฐมวัย พุทธศักราช 2546 ระดับประถมศึกษาใช้หลักสูตรการศึกษาขั้นพื้นฐาน พุทธศักราช 2551

จำนวนนักเรียน ปีการศึกษา 2553 (ข้อมูล ณ วันที่ 10 มิถุนายน 2553)

ชั้น	จำนวนนักเรียน ปีการศึกษา 2553		รวม
	ชาย	หญิง	
อนุบาล 1	20	16	36
อนุบาล 2	16	12	28
รวมระดับชั้นอนุบาล	36	28	64
ป. 1	19	14	33
ป. 2	19	13	32
ป. 3	16	23	39
ป. 4	10	17	27
ป. 5	17	12	29
ป. 6	18	15	33
รวมระดับชั้นประถมศึกษา	99	94	214
รวมทั้งสิ้น	135	122	257

จำนวนนักเรียน ปีการศึกษา 2554 - ปีการศึกษา 2557

ชั้นเรียน	ปีการศึกษา 2554			ปีการศึกษา 2555			จำนวนนักเรียน
	จำนวนนักเรียน ปีการศึกษา 2554		จำนวนนักเรียน	ชั้นเรียน	จำนวนนักเรียน ปีการศึกษา 2555		
	ชาย	หญิง			ชาย	หญิง	
อนุบาล 1	20	20	40	อนุบาล 1	19	19	38
อนุบาล 2	17	14	31	อนุบาล 2	19	19	38
ป. 1	15	13	28	ป. 1	16	14	30
ป. 2	19	15	34	ป. 2	15	13	28
ป. 3	19	13	32	ป. 3	19	15	34
ป. 4	16	24	40	ป. 4	19	14	33
ป. 5	10	16	26	ป. 5	15	23	38
ป. 6	17	12	29	ป. 6	10	16	26
รวม	133	127	260	รวม	132	133	265

ปีการศึกษา 2556				ปีการศึกษา 2557			
ชั้นเรียน	จำนวนนักเรียน ปีการศึกษา 2556		จำนวนนักเรียน	ชั้นเรียน	จำนวนนักเรียน ปีการศึกษา 2557		จำนวนนักเรียน
	ชาย	หญิง			ชาย	หญิง	
อนุบาล 1	18	18	36	อนุบาล 1	17	17	34
อนุบาล 2	19	18	37	อนุบาล 2	18	17	34
ป. 1	18	19	37	ป. 1	18	18	36
ป. 2	16	14	30	ป. 2	18	19	37
ป. 3	15	13	28	ป. 3	16	14	30
ป. 4	19	16	35	ป. 4	15	14	29
ป. 5	19	13	32	ป. 5	19	15	34
ป. 6	15	23	38	ป. 6	19	13	32
รวม	139	134	273	รวม	140	127	267

จำนวนบุคลากร

ปีการศึกษา 2553					
ระดับการศึกษาที่สอน	ปริญญาเอก	ปริญญาโท	ปริญญาตรี	ต่ำกว่าปริญญาตรี	รวม
	จำนวนคน	จำนวนคน	จำนวนคน	จำนวนคน	
อนุบาล	-	-	2	-	2
ประถมศึกษา	-	-	11	-	11
ไม่ได้ทำการสอน	-	1	-	-	1
รวม	-	1	13	-	14

จำนวนบุคลากร แยกตามหน้าที่ (ข้อมูล ณ วันที่ 1 ตุลาคม 2553)

ที่	ชื่อ - ชื่อสกุล	หน้าที่	หมายเหตุ
1	นายชำนาญ แสงจันทร์	บริหาร	
2	น.ส.อนงค์ กุลเมือง	ครูประจำชั้นอนุบาลปีที่ 1	
3	นางโสภา วาณิชสุวรรณ	ครูประจำชั้นอนุบาลปีที่ 2	
4	นางพนอ ทองศรีพงษ์	ครูประจำชั้นประถมศึกษาปีที่ 1/1	
5	นางทองทรัพย์ อนุจาผัด	ครูประจำชั้นประถมศึกษาปีที่	
6	นางบุปผา สิ้นสุริยศักดิ์	ครูประจำชั้นประถมศึกษาปีที่ 2	
7	ว่าที่ร.ต.นิวัฒน์ กิตติคำ	ครูประจำชั้นประถมศึกษาปีที่ 3/1	
8	นางสาวกฤษณาภรณ์ ป้อฝัน	ครูประจำชั้นประถมศึกษาปีที่ 3/2	ครูอัตราจ้าง
9	นางศิริพร ธรรมสิทธิ์	ครูประจำชั้นประถมศึกษาปีที่ 4	
10	นายไพโรจน์ แถวเที่ยง	ครูประจำชั้นประถมศึกษาปีที่ 5	
11	นายสะอาด ก้นทะ	ครูประจำชั้นประถมศึกษาปีที่ 6	
12	นายศิริรัตน์ ชูระ	ครูประจำวิชาสุขศึกษาพลศึกษา	
13	นายสมบูรณ์ วงศ์บุตร	ครูประจำวิชาสังคมศึกษาช่วงชั้นที่ 1	
14	นางสาวเบญจวรรณ ต๊ะเครือ	ครูพี่เลี้ยงอนุบาล	ครูอัตราจ้าง
15	นางสาวสุพัตรา ดวงสนิท	ครูประจำวิชาสุขศึกษาพลศึกษา	ครูอัตราจ้าง อบต.บ้านเสด็จ
16	นางสาววิหรี จันดาหาร	ครูประจำวิชาภาษาอังกฤษ	ครูอัตราจ้าง อบต.บ้านเสด็จ
17	นายราชันย์ วังคำใจ	พนักงานบริการ	
18	นายประเสริฐ ศรีแสง	พนักงานสวน	

คณะกรรมการสถานศึกษาขั้นพื้นฐานโรงเรียนวัดเสด็จ (แต่งตั้งเมื่อ 11 กรกฎาคม 2551)

1. นายจันทร์เทพ ไทยชัยธรรม	ผู้แทนผู้ทรงคุณวุฒิ	ประธานกรรมการ
2. นายคุณิณ ฦ วงศ์จันทร์	ผู้แทนผู้ทรงคุณวุฒิ	รองประธานกรรมการคนที่ 1
3. นายชัยณรงค์ กันทะวงศ์	ผู้แทนผู้ทรงคุณวุฒิ	รองประธานกรรมการคนที่ 2
4. นายปิ่นคำ คำขอด	ผู้แทนผู้ทรงคุณวุฒิ	กรรมการ
5. นายคุณทล ธรรมจักร	ผู้แทนผู้ทรงคุณวุฒิ	กรรมการ
6. นายทัพ ทองเป่า	ผู้แทนผู้ทรงคุณวุฒิ	กรรมการ
7. นายวิจิตร อนุจาผัด	ผู้แทนผู้ทรงคุณวุฒิ	กรรมการ
8. นายนิวัตร เครือสาร	ผู้แทนผู้ทรงคุณวุฒิ	กรรมการ
9. นายพิสิษฐ์ สุระวัง	ผู้แทนศิษย์เก่า	กรรมการ
10. นางแหว ศรีธิสาร	ผู้แทนผู้ปกครอง	กรรมการ
11. นางกรรณิการ์ หมูแก้วเครือ	ผู้แทนองค์กรชุมชน	กรรมการ
12. ว่าที่ ร.ต. อรุณศักดิ์ ปัญญาอิน	ผู้แทนองค์กรปกครองส่วนท้องถิ่น	กรรมการ
13. พระศรีมูล จิรวโโส	ผู้แทนองค์กรศาสนา	กรรมการ
14. นายศรีรัตน์ ฐระ	ผู้แทนครู	กรรมการ
15. นายชำนาญ แสงจันทร์	ผู้อำนวยการโรงเรียน	กรรมการและเลขานุการ

คณะที่ปรึกษาคณะกรรมการสถานศึกษาขั้นพื้นฐานโรงเรียนวัดเสด็จ (แต่งตั้งเมื่อ 11 กรกฎาคม 2551)

- | | |
|---------------------------|---|
| 1. นายอู๊ด ปินตาเครือ | อดีตนายองค์การบริหารส่วนตำบลบ้านเสด็จ |
| 2. นายจักรพันธ์ พรหมละ | อดีตนายองค์การบริหารส่วนตำบลบุญนาคพัฒนา |
| 3. นายประยูร สังฆกรณ | ผู้แทนศิษย์เก่าโรงเรียนวัดเสด็จ |
| 4. นายสุข วงศ์บุตร | ผู้ใหญ่บ้านหมู่ที่ 5 ตำบลบ้านเสด็จ |
| 5. นายสถิตย์ ปัญญาอิน | ผู้ใหญ่บ้านหมู่ที่ 9 ตำบลบ้านเสด็จ |
| 6. นายจำเนียร ยอดอินตะ | ผู้ใหญ่บ้านหมู่ที่ 11 ตำบลบ้านเสด็จ |
| 7. นายแสงชัย อุทธาเครือ | ผู้ใหญ่บ้านหมู่ที่ 17 ตำบลบ้านเสด็จ |
| 8. นายปิ่นแก้ว อินตะพันธ์ | ผู้ใหญ่บ้านหมู่ที่ 5 ตำบลบุญนาคพัฒนา |
| 9. นายสมคิด กันทะตัน | ผู้ใหญ่บ้านหมู่ที่ 9 ตำบลบุญนาคพัฒนา |
| 10. นายชัยณรงค์ กันทะวงศ์ | ผู้ใหญ่บ้านหมู่ที่ 1 ตำบลทุ่งฝาย |
| 11. นายพร จอมคำ | สมาชิกองค์การบริหารส่วนตำบลบ้านเสด็จ |
| 12. นายถนอม ปาเครือ | สมาชิกองค์การบริหารส่วนตำบลบ้านเสด็จ |

คณะกรรมการตรวจสอบภายในโรงเรียนวัดเสด็จ (แต่งตั้งเมื่อ 11 กรกฎาคม 2551)

- | | |
|------------------------------|--|
| 1. นายศรีรัตน์ ฐระ | ครูชำนาญการ โรงเรียนวัดเสด็จ |
| 2. นางสาวหยุด เงินดวง | ครูชำนาญการ โรงเรียนวัดเสด็จ |
| 3. นายพิสิษฐ์ สุระวัง | กรรมการสถานศึกษาขั้นพื้นฐาน โรงเรียนวัดเสด็จ |
| 4. นางกรรณิการ์ หมูแก้วเครือ | กรรมการสถานศึกษาขั้นพื้นฐาน โรงเรียนวัดเสด็จ |
| 5. นางนุศรา มณีวิหค | ผู้ปกครองนักเรียน |
| 6. นางจิรภา ปัญญา | ผู้ปกครองนักเรียน |

ตราสัญลักษณ์ประจำโรงเรียน



คำขวัญ

การเรียนก้าวหน้า กีฬาก้าวไกล น้ำใจแน่นหนัก พิทักษ์คุณธรรม

ปรัชญา

การศึกษาคือรากฐานของชีวิต

สีประจำโรงเรียน

สีเหลือง – สีน้ำเงิน

สีเหลือง	หมายถึง	ความมีคุณธรรม จริยธรรม
สีน้ำเงิน	หมายถึง	ความหนักแน่น

ต้นไม้ประจำโรงเรียน

ต้นจามจุรี

แผนภูมิการบริหารงานโรงเรียนวัดเสด็จ

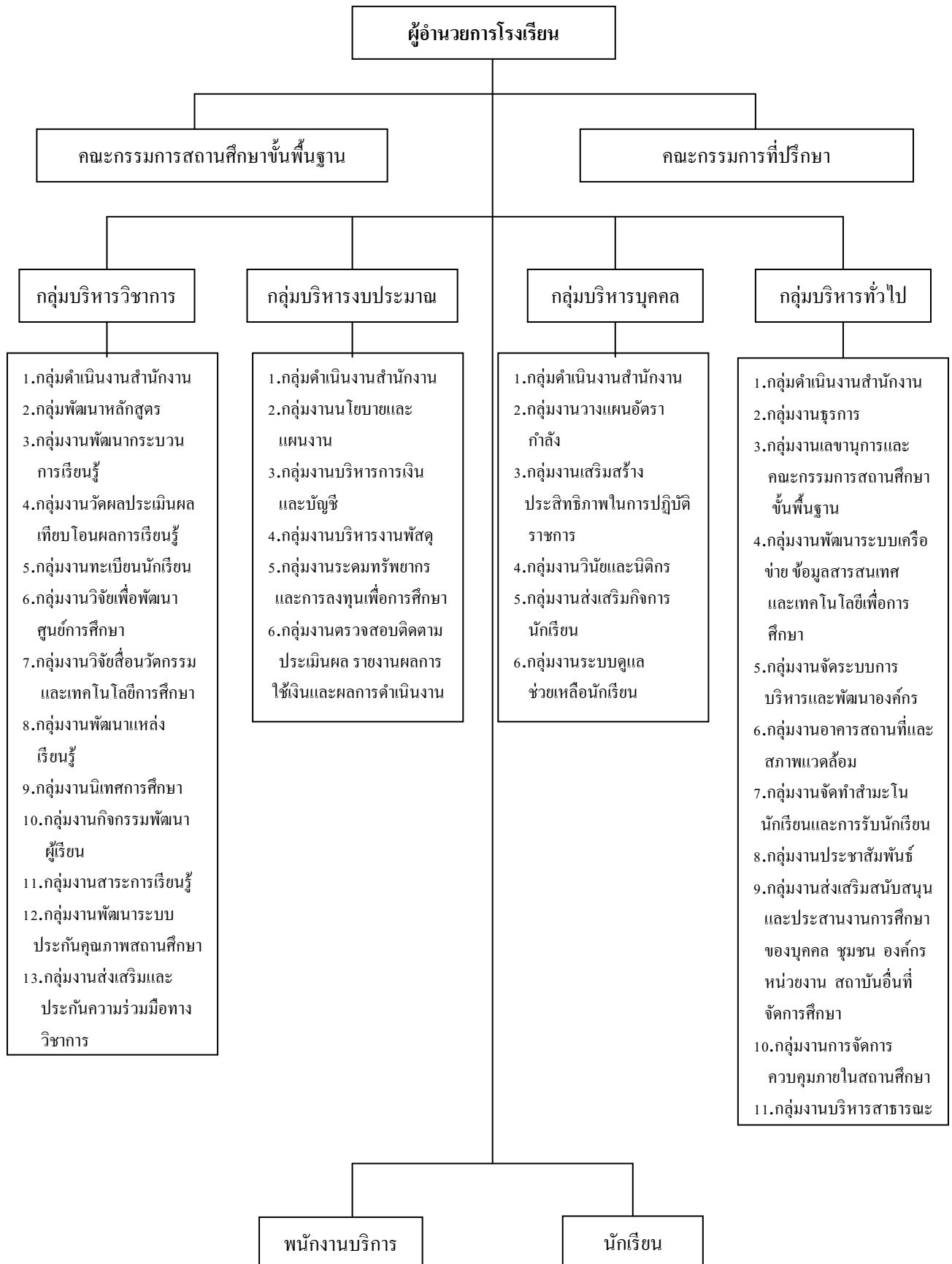

ผลสัมฤทธิ์ทางการเรียนของนักเรียน

ผลสัมฤทธิ์ทางการเรียน ช่วงชั้นที่ 1 และ ช่วงชั้นที่ 2

ปีการศึกษา 2552

สาระ	ป.1	ป.2	ป.3	ป.4	ป.5	ป.6	รวม	ร้อยละ
ภาษาไทย	74.58	66.82	68.04	75.94	70.79	66.64	442.81	70.46
คณิตศาสตร์	79.90	66.50	64.78	65.56	71.18	65.54	413.46	68.91
วิทยาศาสตร์	73.26	67.90	67.91	64.91	72.35	68.94	415.27	69.21
สังคมศึกษา	76.74	72.87	67.91	63.31	66.25	65.84	412.92	68.82
สุขศึกษาและพลศึกษา	75.71	77.67	77.78	78.47	82.29	79.72	471.64	78.60
ศิลปะ	72.55	74.50	72.22	79.88	75.03	75.57	449.75	74.95
กอท.	74.13	75.20	74.30	60.78	72.97	75.57	432.95	72.15
ภาษาอังกฤษ	77.32	71.92	70.78	72.47	67.75	66.86	427.10	71.18
รวม	604.19	573.38	563.72	561.32	578.61	564.68	3445.90	574.31
รวมเฉลี่ยร้อยละ	75.52	71.67	70.46	70.16	72.32	70.58	430.73	71.78

ผลการเรียนของนักเรียนช่วงชั้นที่ 1 จำแนกรายชั้น ปีการศึกษา 2552

ชั้นประถมศึกษาปีที่ 1

กลุ่มสาระ	จำนวน นร.เข้าสอบ (คน)	จำนวน นร. ที่มีระดับผลการเรียน (คน)							
		0	1	1.5	2	2.5	3	3.5	4
ภาษาไทย	31	0	0	1	1	6	7	7	9
คณิตศาสตร์	31	0	0	0	2	4	3	6	16
วิทยาศาสตร์	31	0	0	1	0	6	10	10	4
สังคมศึกษาฯ	31	0	0	0	1	1	7	14	8
สุขศึกษาและพลศึกษา	31	0	0	0	1	1	7	18	4
ศิลปะ	31	0	0	0	0	7	14	7	3
การงานอาชีพและเทคโนโลยี	31	0	0	0	0	6	10	10	5
ภาษาต่างประเทศ	31	0	0	1	2	1	2	11	14
ผลการเรียนเฉลี่ยร้อยละ 3-4								83.06	

ชั้นประถมศึกษาปีที่ 2

ภาษาไทย	40	1	3	9	4	4	9	7	3
คณิตศาสตร์	40	1	3	4	7	3	9	7	6
วิทยาศาสตร์	40	1	2	6	4	9	9	5	4
สังคมศึกษาฯ	40	0	0	1	2	6	16	9	6
สุขศึกษาและพลศึกษา	40	0	0	0	0	2	6	17	15
ศิลปะ	40	0	0	0	1	6	11	17	5
การงานอาชีพและเทคโนโลยี	40	0	0	0	2	7	9	12	10
ภาษาต่างประเทศ	40	0	4	7	4	5	0	2	18
ผลการเรียนเฉลี่ยร้อยละ 3-4								63.44	

ชั้นประถมศึกษาปีที่ 3

ภาษาไทย	23	0	2	1	6	4	4	4	2
คณิตศาสตร์	23	0	4	4	5	4	2	2	2
วิทยาศาสตร์	23	0	4	3	2	4	4	1	5
สังคมศึกษาฯ	23	0	0	1	7	6	8	0	1
สุขศึกษาและพลศึกษา	23	0	0	0	0	1	6	9	7
ศิลปะ	23	0	0	1	1	6	8	5	2
การงานอาชีพและเทคโนโลยี	23	0	0	0	0	8	3	6	6
ภาษาต่างประเทศ	23	0	2	2	1	5	3	7	3
ผลการเรียนเฉลี่ยร้อยละ 3-4								59.24	

ผลการเรียนของนักเรียนช่วงชั้นที่ 2 จำแนกรายชั้น ปีการศึกษา 2552

ชั้นประถมศึกษาปีที่ 4

กลุ่มสาระ	จำนวน นร.เข้าสอบ (คน)	จำนวน นร. ที่มีระดับผลการเรียน (คน)							
		0	1	1.5	2	2.5	3	3.5	4
ภาษาไทย	32	0	0	2	1	4	8	3	14
คณิตศาสตร์	32	0	5	6	6	6	2	4	3
วิทยาศาสตร์	32	0	3	7	5	7	5	2	3
สังคมศึกษาฯ	32	0	4	5	16	2	0	1	4
สุขศึกษาและพลศึกษา	32	0	0	0	0	0	6	8	18
ศิลปะ	32	0	0	0	0	2	1	16	13
การงานอาชีพและเทคโนโลยี	32	0	7	6	11	4	4	0	0
ภาษาต่างประเทศ	32	0	0	2	6	8	6	3	7
ผลการเรียนเฉลี่ยร้อยละ 3-4							51.17		

ชั้นประถมศึกษาปีที่ 5

ภาษาไทย	34	0	0	1	11	5	4	8	5
คณิตศาสตร์	34	0	0	1	6	11	5	5	6
วิทยาศาสตร์	34	0	1	3	3	10	5	7	5
สังคมศึกษาฯ	34	0	2	7	7	5	5	6	2
สุขศึกษาและพลศึกษา	34	0	0	0	0	0	1	9	24
ศิลปะ	34	0	0	0	0	1	5	16	12
การงานอาชีพและเทคโนโลยี	34	0	0	0	1	9	11	8	5
ภาษาต่างประเทศ	34	0	0	2	4	13	6	7	2
ผลการเรียนเฉลี่ยร้อยละ 3-4							62.13		

ชั้นประถมศึกษาปีที่ 6

ภาษาไทย	51	0	4	6	13	7	7	8	6
คณิตศาสตร์	51	0	5	11	8	10	3	8	6
วิทยาศาสตร์	51	0	2	8	8	6	13	6	8
สังคมศึกษาฯ	51	0	6	8	9	11	8	4	5
สุขศึกษาและพลศึกษา	51	0	0	0	0	0	9	12	30
ศิลปะ	51	0	0	0	4	2	18	9	18
การงานอาชีพและเทคโนโลยี	51	0	0	1	5	2	7	18	18
ภาษาต่างประเทศ	51	0	3	11	10	8	9	3	7
ผลการเรียนเฉลี่ยร้อยละ 3-4							58.82		

ผลการประเมินคุณภาพการศึกษาขั้นพื้นฐาน (NT) ปีการศึกษา 2552
ชั้นประถมศึกษาปีที่ 3 โรงเรียนวัดเสด็จ

ผลการประเมินคุณภาพการศึกษาขั้นพื้นฐาน (O - NeT) ปีการศึกษา
2552
ชั้นประถมศึกษาปีที่ 6 โรงเรียนวัดเสด็จ

ผลการประเมินผลสัมฤทธิ์ทางการเรียนระดับชาติขั้นพื้นฐาน (NT)
 ชั้นประถมศึกษาปีที่ 3 ปีการศึกษา 2552

รวมทุกขนาด

วิชาและสาระ	จำนวนนักเรียน	คะแนนเต็ม	คะแนนต่ำสุด	คะแนนสูงสุด	คะแนนเฉลี่ย	ส่วนเบี่ยงเบนมาตรฐาน	คะแนนเฉลี่ยร้อยละ	สปส.การกระจายร้อยละ	ร้อยละของจำนวนนักเรียน		
									ปรับปรุง	พอใช้	ดี
รวมทุกวิชา	1981	90	13	78	40.46	13.48	44.95	33.31			
ภาษาไทย	1981	30	1	29	14.05	5.18	46.83	36.90	21.50	62.34	16.15
- การอ่าน	1981	6	0	6	1.97	1.28	32.75				
- การเขียน	1981	6	0	6	3.08	1.54	51.32				
- การฟัง การดูและการพูด	1981	6	0	6	3.56	1.53	59.34				
- หลักการใช้ภาษา	1981	6	0	6	2.75	1.38	45.86				
- วรรณคดีและวรรณกรรม	1981	6	0	6	2.69	1.53	44.87				
คณิตศาสตร์	1981	30	2	30	14.68	5.78	48.92	39.36	27.97	53.10	18.93
- จำนวนการและดำเนินการ	1981	8	0	8	3.87	1.99	48.41				
- การวัด	1981	7	0	7	3.01	1.70	43.02				
- เรขาคณิต	1981	5	0	5	3.18	1.36	63.50				
- พีชคณิต	1981	5	0	5	2.42	1.25	48.39				
- การวิเคราะห์ข้อมูลและความน่าจะเป็น	1981	5	0	5	2.20	1.44	43.95				
วิทยาศาสตร์	1981	30	1	26	11.73	4.45	39.11	37.96	52.25	44.12	3.63
- สิ่งมีชีวิตกับกระบวนการดำรงชีวิต	1981	7	0	7	3.01	1.65	43.02				
- ชีวิตกับสิ่งแวดล้อม	1981	6	0	6	2.18	1.30	36.38				
- สารและสมบัติของสาร	1981	6	0	6	2.54	1.43	42.29				
- แรงแรงและการเคลื่อนที่	1981	5	0	5	2.02	1.22	40.40				
- กระบวนการเปลี่ยนแปลงของโลก	1981	6	0	6	1.98	1.19	33.02				

ผลการประเมินผลสัมฤทธิ์ทางการเรียนระดับชาติขั้นพื้นฐาน (NT)
 ชั้นประถมศึกษาปีที่ 3 ปีการศึกษา 2552

ขนาดกลาง

วิชาและสาระ	จำนวนนักเรียน	คะแนนเต็ม	คะแนนต่ำสุด	คะแนนสูงสุด	คะแนนเฉลี่ย	ส่วนเบี่ยงเบนมาตรฐาน	คะแนนเฉลี่ยร้อยละ	สปส.กระจายร้อยละ	ร้อยละของจำนวนนักเรียน			
									ไม่ผ่าน	ปรับปรุง	พอใช้	ดี
รวมทุกวิชา	416	85	0	82	59.08	15.50	69.50	26.24				
การเขียนภาษาไทย	416	20	0	18	10.68	4.02	53.41	37.58	5.77	13.46	69.71	11.06
- การตั้งชื่อเรื่อง	416	30	0	3	2.14	0.95	71.47					
- สาระสำคัญเรื่อง	416	6	0	5	2.98	1.26	49.64					
- การใช้ภาษา	416	5	0	5	2.75	1.18	55.10					
- การนำเสนอเนื้อหา	416	6	0	6	2.81	1.26	46.75					
การอ่านออกเสียง	416	45	0	45	38.98	9.81	86.62	25.16	4.09	1.92	11.30	82.69
- คำที่ไม่มีตัวสะกด	416	5	0	5	4.68	0.95	93.61					
- คำที่ไม่มีตัวสะกดตรงตามมาตรา	416	5	0	5	4.53	1.14	90.58					
- คำที่ไม่มีตัวสะกดไม่ตรงตามมาตรา	416	5	0	5	4.24	1.36	84.81					
- คำที่ประสมสระลดรูป	416	5	0	5	4.39	1.28	87.74					
- คำที่ประสมสระเปลี่ยนรูป	416	5	0	5	4.54	1.09	90.77					
- คำควบกล้ำ	416	5	0	5	4.12	1.37	82.31					
- คำอักษรนำ	416	5	0	5	4.23	1.39	84.62					
- คำที่มีรูปวรรณยุกต์	416	5	0	5	4.46	1.17	89.28					
- คำที่มีตัวการ์นต์	416	5	0	5	3.80	1.38	75.91					
การคิดคำนวณ	416	20	0	20	9.41	5.04	47.07	53.51	2.40	27.64	53.85	16.11
- ชั้นวิเคราะห์โจทย์	416	4	0	4	2.85	1.40	71.27					
- ชั้นแสดงวิธีทำ	416	7	0	7	3.66	1.86	52.30					
- ชั้นตรวจคำตอบ	416	9	0	9	2.90	2.67	32.24					

ผลการทดสอบระดับชาติขั้นพื้นฐาน (O - Net)
 ชั้นประถมศึกษาปีที่ 6 ปีการศึกษา 2552
 กลุ่มสาระภาษาไทย

	จำนวนผู้เข้า สอบ	คะแนน สูงสุด	คะแนน ต่ำสุด	ค่าเฉลี่ย	ตัวเบี่ยงเบน มาตรฐาน	มาตรฐาน	ฐานนิยม
ระดับโรงเรียน	51	53.33	16.67	38.17	8.72	36.67	40.00
ระดับจังหวัด	9,074	80.00	13.33	39.78	9.78	40.00	33.33
ระดับสังกัด	639,367	93.33	13.33	38.01	9.98	36.67	33.33
ระดับประเทศ	898,042	96.67	13.33	38.58	10.24	36.67	33.33

มาตรฐานการเรียนรู้	คะแนน เต็ม	ค่าเฉลี่ย							
		คะแนนเฉลี่ย				ส่วนเบี่ยงเบนมาตรฐาน			
		ระดับ โรงเรียน	ระดับ จังหวัด	ระดับ สังกัด	ระดับ ประเทศ	ระดับ โรงเรียน	ระดับ จังหวัด	ระดับ สังกัด	ระดับ ประเทศ
มาตรฐาน ท 1.1	33.33	4.18	3.08	2.93	3.12	4.16	4.69	4.67	4.81
มาตรฐาน ท 2.1	10.00	3.13	2.78	2.78	2.76	2.50	2.49	2.53	2.53
มาตรฐาน ท 3.1	16.67	15.47	15.83	15.68	15.74	1.59	1.44	1.51	1.48
มาตรฐาน ท 4.1	36.67	14.10	16.43	15.06	15.31	5.46	5.71	5.96	6.04
มาตรฐาน ท 5.1	3.33	1.24	1.62	1.52	1.62	1.61	1.66	1.66	1.66

ผลการทดสอบระดับชาติขั้นพื้นฐาน (O - Net)
ชั้นประถมศึกษาปีที่ 6 ปีการศึกษา 2552
กลุ่มสาระสังคมศึกษา

	จำนวนผู้เข้า สอบ	คะแนน สูงสุด	คะแนน ต่ำสุด	ค่าเฉลี่ย	ตัวเบี่ยงเบน มาตรฐาน	มาตรฐาน	ฐานนิยม
ระดับโรงเรียน	51	60.00	16.00	36.86	10.66	38.00	42.00
ระดับจังหวัด	9,075	88.00	2.00	33.71	11.34	32.00	32.00
ระดับสังกัด	639,632	96.00	0.00	32.70	11.44	32.00	30.00
ระดับประเทศ	898,372	100.00	0.00	33.90	12.00	32.00	30.00

มาตรฐานการเรียนรู้	คะแนน เต็ม	ค่าเฉลี่ย							
		คะแนนเฉลี่ย				ส่วนเบี่ยงเบนมาตรฐาน			
		ระดับ โรงเรียน	ระดับ จังหวัด	ระดับ สังกัด	ระดับ ประเทศ	ระดับ โรงเรียน	ระดับ จังหวัด	ระดับ สังกัด	ระดับ ประเทศ
มาตรฐาน ศ 1.1	20.00	3.92	4.40	4.33	4.55	3.04	3.51	3.51	3.65
มาตรฐาน ศ 1.2	4.00	0.78	3.31	0.33	0.39	1.59	1.06	1.11	1.18
มาตรฐาน ศ 2.1	12.00	6.75	7.57	7.28	7.54	2.38	2.38	2.47	2.47
มาตรฐาน ศ 2.2	8.00	5.53	5.70	5.40	5.52	2.49	2.00	2.07	2.03
มาตรฐาน ศ 3.1	12.00	3.33	3.78	3.87	3.90	2.01	2.21	2.25	2.26
มาตรฐาน ศ 3.2	4.00	2.78	2.88	2.76	2.80	1.38	1.38	1.43	1.41
มาตรฐาน ศ 4.1	4.00	1.41	1.77	1.57	1.70	1.39	1.41	1.37	1.41
มาตรฐาน ศ 4.2	2.00	0.63	0.50	0.51	0.52	0.93	0.87	0.87	0.88
มาตรฐาน ศ 4.3	10.00	2.47	3.25	3.10	3.25	1.92	2.33	2.25	2.33
มาตรฐาน ศ 5.1	2.00	0.90	0.93	0.88	0.91	1.00	1.00	0.99	1.00
มาตรฐาน ศ 5.2	22.00	8.35	2.60	2.67	2.81	4.63	3.20	3.48	3.53

ผลการทดสอบระดับชาติขั้นพื้นฐาน (O - Net)
 ชั้นประถมศึกษาปีที่ 6 ปีการศึกษา 2552
 กลุ่มสาระภาษาอังกฤษ

	จำนวนผู้เข้า สอบ	คะแนน สูงสุด	คะแนน ต่ำสุด	ค่าเฉลี่ย	ตัวเบี่ยงเบน มาตรฐาน	มาตรฐาน	ฐานนิยม
ระดับโรงเรียน	51	84.00	8.00	47.14	20.28	44.00	28.00
ระดับจังหวัด	9,073	100.00	0.00	30.84	16.61	28.00	24.00
ระดับสังกัด	639,313	100.00	0.00	30.20	16.53	28.00	20.00
ระดับประเทศ	897,973	100.00	0.00	31.75	17.94	28.00	20.00

มาตรฐานการเรียนรู้	คะแนน เต็ม	ค่าเฉลี่ย							
		คะแนนเฉลี่ย				ส่วนเบี่ยงเบนมาตรฐาน			
		ระดับ โรงเรียน	ระดับ จังหวัด	ระดับ สังกัด	ระดับ ประเทศ	ระดับ โรงเรียน	ระดับ จังหวัด	ระดับ สังกัด	ระดับ ประเทศ
มาตรฐาน ต 1.1	36.00	20.39	12.20	11.84	12.37	10.06	7.18	7.16	7.48
มาตรฐาน ต 1.2	12.00	4.78	3.29	3.18	3.30	3.27	3.20	3.18	3.26
มาตรฐาน ต 1.3	16.00	8.86	5.48	5.19	5.64	4.71	4.66	4.49	4.79
มาตรฐาน ต 2.1	20.00	6.12	4.84	4.88	5.01	3.20	4.12	4.22	4.37
มาตรฐาน ต 2.2	16.00	6.98	5.04	5.12	5.43	4.61	4.51	4.57	4.73

ผลการทดสอบระดับชาติขั้นพื้นฐาน (O - Net)
ชั้นประถมศึกษาปีที่ 6 ปีการศึกษา 2552
กลุ่มสาระคณิตศาสตร์

	จำนวนผู้เข้า สอบ	คะแนน สูงสุด	คะแนน ต่ำสุด	ค่าเฉลี่ย	ตัวเบี่ยงเบน มาตรฐาน	มาตรฐาน	ฐานนิยม
ระดับโรงเรียน	51	72.00	12.00	40.16	15.38	44.00	44.00
ระดับจังหวัด	9,074	100.00	0.00	36.03	16.93	32.00	32.00
ระดับสังกัด	639,367	100.00	0.00	34.93	17.21	32.00	24.00
ระดับประเทศ	898,042	100.00	0.00	35.88	17.87	32.00	24.00

มาตรฐานการเรียนรู้	คะแนน เต็ม	ค่าเฉลี่ย							
		คะแนนเฉลี่ย				ส่วนเบี่ยงเบนมาตรฐาน			
		ระดับ โรงเรียน	ระดับ จังหวัด	ระดับ สังกัด	ระดับ ประเทศ	ระดับ โรงเรียน	ระดับ จังหวัด	ระดับ สังกัด	ระดับ ประเทศ
มาตรฐาน ค 1.1	8.00	4.08	4.52	4.31	4.41	2.57	2.68	2.75	2.72
มาตรฐาน ค 1.2	20.00	4.16	3.01	3.39	3.42	5.31	4.53	4.84	4.90
มาตรฐาน ค 1.3	8.00	2.98	3.77	3.66	3.73	2.36	2.68	2.72	2.27
มาตรฐาน ค 1.4	8.00	2.51	2.25	2.38	2.42	2.50	2.61	2.67	2.69
มาตรฐาน ค 2.1	8.00	0.78	0.83	0.88	0.93	2.38	2.44	2.50	2.57
มาตรฐาน ค 2.2	16.00	7.69	3.93	3.78	3.90	5.18	4.12	4.03	4.14
มาตรฐาน ค 3.1	8.00	3.76	4.30	4.13	4.20	2.01	2.33	2.52	2.47
มาตรฐาน ค 3.2	4.00	2.12	2.21	1.82	1.96	2.00	1.99	1.99	2.00
มาตรฐาน ค 4.1	4.00	2.59	2.58	2.43	2.51	1.91	1.91	1.95	1.93
มาตรฐาน ค 4.2	8.00	4.24	3.59	3.34	3.48	3.99	3.98	3.94	3.97
มาตรฐาน ค 5.1	4.00	1.73	1.44	1.43	1.48	1.98	1.92	1.92	1.93
มาตรฐาน ค 5.2	4.00	3.53	3.58	3.39	3.45	1.29	1.22	1.44	1.38

ผลการทดสอบระดับชาติขั้นพื้นฐาน (O - Net)
ชั้นประถมศึกษาปีที่ 6 ปีการศึกษา 2552
กลุ่มสาระวิทยาศาสตร์

	จำนวนผู้เข้า สอบ	คะแนน สูงสุด	คะแนน ต่ำสุด	ค่าเฉลี่ย	ตัวเบี่ยงเบน มาตรฐาน	มาตรฐาน	ฐานนิยม
ระดับโรงเรียน	51	68.50	1250	39.88	14.21	42.50	46.50
ระดับจังหวัด	9,075	91.00	0.00	39.62	14.27	39.00	32.50
ระดับสังกัด	639,632	97.50	0.00	37.51	14.10	36.50	27.50
ระดับประเทศ	898,372	100.00	0.00	38.67	14.72	37.50	27.50

มาตรฐานการเรียนรู้	คะแนน เต็ม	ค่าเฉลี่ย							
		คะแนนเฉลี่ย				ส่วนเบี่ยงเบนมาตรฐาน			
		ระดับ โรงเรียน	ระดับ จังหวัด	ระดับ สังกัด	ระดับ ประเทศ	ระดับ โรงเรียน	ระดับ จังหวัด	ระดับ สังกัด	ระดับ ประเทศ
มาตรฐาน ว 1.1	19.00	7.10	7.21	6.89	7.03	3.57	3.74	3.72	3.74
มาตรฐาน ว 1.2	5.00	2.70	2.89	2.68	2.78	1.84	1.83	1.88	1.88
มาตรฐาน ว 2.1	4.00	2.27	1.11	1.02	1.09	1.98	1.79	1.74	1.78
มาตรฐาน ว 2.2	2.50	1.13	1.47	1.40	1.40	1.24	1.23	1.24	1.24
มาตรฐาน ว 3.1	17.50	6.81	6.79	6.37	6.60	4.32	3.90	3.87	3.95
มาตรฐาน ว 4.1	14.00	5.58	5.78	5.51	5.65	3.07	2.97	3.03	3.06
มาตรฐาน ว 4.2	2.50	1.47	1.39	1.29	1.33	1.23	1.24	1.25	1.25
มาตรฐาน ว 5.1	14.00	5.21	5.44	5.09	5.28	3.06	3.10	3.03	3.13
มาตรฐาน ว 6.1	7.50	3.19	2.84	2.86	2.93	2.38	2.20	2.26	2.27
มาตรฐาน ว 7.1	14.00	4.43	4.69	4.39	4.57	2.99	2.91	2.86	2.89

การทดสอบระดับชาติขั้นพื้นฐาน (O - Net)
ชั้นประถมศึกษาปีที่ 6 ปีการศึกษา 2552
กลุ่มสาระสุศึกษาและพลศึกษา

	จำนวนผู้เข้า สอบ	คะแนน สูงสุด	คะแนน ต่ำสุด	ค่าเฉลี่ย	ตัวเบี่ยงเบน มาตรฐาน	มาตรฐาน	ฐานนิยม
ระดับโรงเรียน	51	88.00	12.00	66.35	15.75	68.00	72.00
ระดับจังหวัด	9,073	100.00	0.00	66.40	14.72	68.00	72.00
ระดับสังกัด	639,313	100.00	0.00	63.55	16.04	68.00	72.00
ระดับประเทศ	897,973	100.00	0.00	64.76	15.83	68.00	72.00

มาตรฐานการเรียนรู้	คะแนน เต็ม	ค่าเฉลี่ย							
		คะแนนเฉลี่ย				ส่วนเบี่ยงเบนมาตรฐาน			
		ระดับ โรงเรียน	ระดับ จังหวัด	ระดับ สังกัด	ระดับ ประเทศ	ระดับ โรงเรียน	ระดับ จังหวัด	ระดับ สังกัด	ระดับ ประเทศ
มาตรฐาน พ 1.1	8.00	2.98	3.69	3.39	3.46	2.07	2.74	2.77	2.76
มาตรฐาน พ 2.1	8.00	6.67	6.54	6.22	6.31	2.19	2.22	2.39	2.33
มาตรฐาน พ 3.1	12.00	8.16	8.23	8.17	8.27	3.16	3.33	3.47	3.42
มาตรฐาน พ 3.2	16.00	13.10	12.62	12.03	12.19	3.72	3.90	4.22	4.16
มาตรฐาน พ 4.1	40.00	28.39	28.07	26.96	27.62	8.50	7.79	8.49	8.35
มาตรฐาน พ 5.1	40.00	7.06	7.26	6.77	6.92	3.68	3.26	3.25	3.26

การทดสอบระดับชาติขั้นพื้นฐาน (O - Net)
 ชั้นประถมศึกษาปีที่ 6 ปีการศึกษา 2552
 กลุ่มสาระศิลปะ

	จำนวนผู้เข้า สอบ	คะแนน สูงสุด	คะแนน ต่ำสุด	ค่าเฉลี่ย	ตัวเบี่ยงเบน มาตรฐาน	มาตรฐาน	ฐานนิยม
ระดับโรงเรียน	51	73.33	13.33	45.56	13.41	46.67	33.33
ระดับจังหวัด	9,073	93.33	3.33	43.15	14.41	43.33	40.00
ระดับสังกัด	639,593	100.00	0.00	41.38	14.83	40.00	36.67
ระดับประเทศ	898,296	100.00	0.00	42.49	15.07	43.33	36.67

มาตรฐานการเรียนรู้	คะแนน เต็ม	ค่าเฉลี่ย							
		คะแนนเฉลี่ย				ส่วนเบี่ยงเบนมาตรฐาน			
		ระดับ โรงเรียน	ระดับ จังหวัด	ระดับ สังกัด	ระดับ ประเทศ	ระดับ โรงเรียน	ระดับ จังหวัด	ระดับ สังกัด	ระดับ ประเทศ
มาตรฐาน ศ 1.1	13.33	9.86	9.14	8.92	8.98	2.87	3.31	3.35	3.34
มาตรฐาน ศ 1.2	16.67	7.84	6.20	5.54	5.79	4.84	4.86	4.66	4.78
มาตรฐาน ศ 2.1	20.00	10.97	10.93	10.64	10.80	3.81	4.09	4.29	4.23
มาตรฐาน ศ 2.2	16.67	1.89	2.61	2.65	2.78	2.66	2.82	3.19	3.21
มาตรฐาน ศ 3.1	16.67	6.73	6.45	6.11	6.32	5.81	4.99	4.95	5.03
มาตรฐาน ศ 3.2	16.67	8.23	7.78	7.48	7.79	4.49	4.43	4.47	4.52

การทดสอบระดับชาติขั้นพื้นฐาน (O - Net)
ชั้นประถมศึกษาปีที่ 6 ปีการศึกษา 2552
กลุ่มสาระการเรียนรู้อาชีพและเทคโนโลยี

	จำนวนผู้เข้า สอบ	คะแนน สูงสุด	คะแนน ต่ำสุด	ค่าเฉลี่ย	ตัวเบี่ยงเบน มาตรฐาน	มาตรฐาน	ฐานนิยม
ระดับโรงเรียน	51	80.00	16.67	53.33	13.94	56.67	56.67
ระดับจังหวัด	9,075	93.33	6.67	51.92	13.66	53.33	56.67
ระดับสังกัด	639,593	96.67	0.00	50.62	14.74	53.33	56.67
ระดับประเทศ	898,296	96.67	0.00	51.69	14.73	53.33	56.67

มาตรฐานการเรียนรู้	คะแนน เต็ม	ค่าเฉลี่ย							
		คะแนนเฉลี่ย				ส่วนเบี่ยงเบนมาตรฐาน			
		ระดับ โรงเรียน	ระดับ จังหวัด	ระดับ สังกัด	ระดับ ประเทศ	ระดับ โรงเรียน	ระดับ จังหวัด	ระดับ สังกัด	ระดับ ประเทศ
มาตรฐาน ง 1.1	56.67	24.88	25.49	25.88	26.02	8.58	7.43	8.17	8.05
มาตรฐาน ง 2.1	20.00	11.03	12.83	11.89	12.33	5.42	5.17	5.36	5.36
มาตรฐาน ง 3.1	3.33	2.15	1.93	1.76	1.81	1.59	1.64	1.66	1.66
มาตรฐาน ง 4.1	20.00	15.21	11.62	11.04	11.48	3.38	4.34	4.52	4.55

ผลการประเมินคุณภาพภายนอกรอบที่สอง

โรงเรียนวัดเสด็จได้รับการประเมินคุณภาพภายนอกจาก สมศ.รอบที่สอง เมื่อวันที่ 8 – 10 มกราคม พ.ศ. 2551 ผลการประเมินคุณภาพภายนอกของสถานศึกษา 3 ด้าน คือ ด้านผู้เรียน ด้านครู และด้านผู้บริหาร ซึ่งสรุปผลการประเมินโดยภาพรวมตามมาตรฐาน ดังแสดงในตารางต่อไปนี้

สรุปผลการประเมินคุณภาพภายนอกของสถานศึกษาระดับการศึกษาขั้นพื้นฐาน

การศึกษาปฐมวัย

การศึกษาระดับขั้นพื้นฐาน : การศึกษาปฐมวัย	ผลประเมิน อิงเกณฑ์		ผลประเมิน อิงสถานศึกษา		ค่าเฉลี่ย	ระดับ คุณภาพ
	ค่าเฉลี่ย	ระดับ คุณภาพ	คะแนน	ระดับ คุณภาพ		
ด้านผู้เรียน						
มาตรฐานที่ 1 ผู้เรียนมีคุณธรรม จริยธรรมและค่านิยมที่พึงประสงค์	2.99	ดี	3.00	ดี	3.00	ดี
มาตรฐานที่ 2 ผู้เรียนมีสุนทรีย์ สุขภาพกายและสุขภาพจิตที่ดี	3.19	ดี	3.00	ดี	3.10	ดี
มาตรฐานที่ 3 ผู้เรียนมีสุนทรีย์ภาพและลักษณะนิสัยด้านศิลปะ ดนตรี และกีฬา	3.03	ดี	3.00	ดี	3.02	ดี
มาตรฐานที่ 4 ผู้เรียนมีความสามารถในการคิดวิเคราะห์ คิดสังเคราะห์ มีวิจารณญาณ มีความคิดสร้างสรรค์ คิดไตร่ตรอง และมีวิสัยทัศน์	2.80	ดี	3.00	ดี	2.90	ดี
มาตรฐานที่ 5 ผู้เรียนมีความรู้และทักษะที่จำเป็นตามหลักสูตร	2.90	ดี	3.00	ดี	2.95	ดี
มาตรฐานที่ 6 ผู้เรียนมีทักษะในการแสวงหาความรู้ด้วยตนเอง รักการเรียนรู้ และพัฒนาตนเองอย่างต่อเนื่อง	2.97	ดี	3.00	ดี	2.99	ดี
มาตรฐานที่ 7 ผู้เรียนมีทักษะในการทำงาน รักการทำงาน สามารถทำงานร่วมกับผู้อื่น ได้และมีเจตคติที่ดีต่ออาชีพสุจริต	3.00	ดี	3.00	ดี	3.00	ดี
ด้านครู						
มาตรฐานที่ 8 ครูมีคุณวุฒิ/ความรู้ ความสามารถตรงกับงานที่รับผิดชอบและมีครูเพียงพอ	3.60	ดีมาก	3.00	ดี	3.30	ดี
มาตรฐานที่ 9 ครูมีความสามารถในการจัดการเรียนการสอนอย่างมีประสิทธิภาพและเน้นผู้เรียนเป็นสำคัญ	3.00	ดี	3.00	ดี	3.00	ดี

การศึกษาปฐมวัย (ต่อ)

การศึกษาขั้นพื้นฐาน : การศึกษาปฐมวัย	ผลประเมิน อิงเกณฑ์		ผลประเมิน อิงสถานศึกษา		ค่าเฉลี่ย	ระดับ คุณภาพ
	ค่าเฉลี่ย	ระดับ คุณภาพ	คะแนน	ระดับ คุณภาพ		
ด้านผู้บริหาร						
มาตรฐานที่ 10 ผู้บริหารมีภาวะผู้นำและมีความสามารถในการบริหารจัดการ	3.64	ดีมาก	3.00	ดี	3.32	ดี
มาตรฐานที่ 11 สถานศึกษามีการจัดองค์กร / โครงสร้างและ การบริหารงานอย่างเป็นระบบ ครบวงจร ให้บรรลุเป้าหมาย การศึกษา	3.55	ดีมาก	3.00	ดี	3.28	ดี
มาตรฐานที่ 12 สถานศึกษามีการจัดกิจกรรมและการเรียน การสอน โดยเน้นผู้เรียนเป็นสำคัญ	3.81	ดีมาก	3.00	ดี	3.41	ดี
มาตรฐานที่ 13 สถานศึกษามีหลักสูตรเหมาะสมกับผู้เรียน และท้องถิ่น มีสื่อการเรียนการสอนที่เอื้อต่อการเรียนรู้	3.10	ดี	3.00	ดี	3.05	ดี
มาตรฐานที่ 14 สถานศึกษาส่งเสริมความสัมพันธ์และความ ร่วมมือกับชุมชนในการพัฒนาการศึกษา	3.27	ดี	3.00	ดี	3.14	ดี
ในภาพรวมสถานศึกษาจัดการศึกษาปฐมวัย <input checked="" type="checkbox"/> ได้มาตรฐานการศึกษา <input type="checkbox"/> ไม่ได้มาตรฐานการศึกษา						

ประถมศึกษา

การศึกษาขั้นพื้นฐาน : ประถมและมัธยมศึกษา	ผลประเมิน อิงเกณฑ์		ผลประเมิน อิงสถานศึกษา		ค่าเฉลี่ย	ระดับ คุณภาพ
	ค่าเฉลี่ย	ระดับ คุณภาพ	คะแนน	ระดับ คุณภาพ		
ด้านผู้เรียน						
มาตรฐานที่ 1 ผู้เรียนมีคุณธรรม จริยธรรมและค่านิยมที่พึงประสงค์	3.40	ดี	3.00	ดี	3.20	ดี
มาตรฐานที่ 2 ผู้เรียนมีสุนิษัย สุขภาพกายและสุขภาพจิตที่ดี	3.43	ดี	3.00	ดี	3.22	ดี
มาตรฐานที่ 3 ผู้เรียนมีสุนทรียภาพและลักษณะนิสัยด้านศิลปะ ดนตรี และกีฬา	2.97	ดี	3.00	ดี	2.99	ดี
มาตรฐานที่ 4 ผู้เรียนมีความสามารถในการคิดวิเคราะห์ คิดสังเคราะห์ มีวิจารณญาณ มีความคิดสร้างสรรค์ คิดไตร่ตรอง และมีวิสัยทัศน์	2.75	ดี	3.00	ดี	2.88	ดี
มาตรฐานที่ 5 ผู้เรียนมีความรู้และทักษะที่จำเป็นตามหลักสูตร	2.66	ดี	3.00	ดี	2.83	ดี
มาตรฐานที่ 6 ผู้เรียนมีทักษะในการแสวงหาความรู้ด้วยตนเอง รักการเรียนรู้ และพัฒนาตนเองอย่างต่อเนื่อง	2.78	ดี	3.00	ดี	2.89	ดี
มาตรฐานที่ 7 ผู้เรียนมีทักษะในการทำงาน รักการทำงาน สามารถทำงานร่วมกับผู้อื่น ได้และมีเจตคติที่ดีต่ออาชีพสุจริต	3.05	ดี	3.00	ดี	3.03	ดี
ด้านครู						
มาตรฐานที่ 8 ครูมีคุณวุฒิ/ความรู้ ความสามารถตรงกับงานที่รับผิดชอบและมีครูเพียงพอ	3.60	ดีมาก	3.00	ดี	3.30	ดี
มาตรฐานที่ 9 ครูมีความสามารถในการจัดการเรียนการสอนอย่างมีประสิทธิภาพและเน้นผู้เรียนเป็นสำคัญ	3.50	ดีมาก	3.00	ดี	3.25	ดี
ด้านผู้บริหาร						
มาตรฐานที่ 10 ผู้บริหารมีภาวะผู้นำและมีความสามารถในการบริหารจัดการ	3.64	ดีมาก	3.00	ดี	3.32	ดี
มาตรฐานที่ 11 สถานศึกษามีการจัดองค์กร / โครงสร้างและการบริหารงานอย่างเป็นระบบ ครบวงจร ให้บรรลุเป้าหมายการศึกษา	3.55	ดีมาก	3.00	ดี	3.28	ดี
มาตรฐานที่ 12 สถานศึกษามีการจัดกิจกรรมและการเรียนการสอน โดยเน้นผู้เรียนเป็นสำคัญ	3.51	ดีมาก	3.00	ดี	3.26	ดี
มาตรฐานที่ 13 สถานศึกษามีหลักสูตรเหมาะสมกับผู้เรียนและ	3.10	ดี	3.00	ดี	3.05	ดี

การศึกษาขั้นพื้นฐาน : ประถมและมัธยมศึกษา	ผลประเมิน อิงเกณฑ์		ผลประเมิน อิงสถานศึกษา		ค่าเฉลี่ย	ระดับ คุณภาพ
	ค่าเฉลี่ย	ระดับ คุณภาพ	คะแนน	ระดับ คุณภาพ		
ท้องถิ่น มีสื่อการเรียนการสอนที่เอื้อต่อการเรียนรู้						
มาตรฐานที่ 14 สถานศึกษาส่งเสริมความสัมพันธ์และความร่วมมือกับชุมชนในการพัฒนาการศึกษา	3.27	ดี	3.00	ดี	3.14	ดี
ในภาพรวมสถานศึกษาจัดการศึกษาขั้นพื้นฐาน <input checked="" type="checkbox"/> ได้มาตรฐานการศึกษา <input type="checkbox"/> ไม่ได้มาตรฐานการศึกษา						