

ส่วนที่ 1

ข้อมูลพื้นฐานของสถานศึกษา

ประวัติความเป็นมาของสถานศึกษา

โรงเรียนวัดเสด็จตั้งขึ้นเมื่อวันที่ 11 พฤษภาคม 2476 โดยใช้ศาลาการเปรียญวัดพระธาตุเสด็จ เป็นสถานที่เรียน สอนตั้งแต่ชั้นประถมศึกษาปีที่ 1 ถึงชั้นประถมศึกษาปีที่ 4 มีนายจันทร์ ไชยเดกุล เป็นครูใหญ่

พ.ศ. 2483 ได้รับงบประมาณจากกองการศึกษาปลูกสร้างอาคารเรียนแบบ ป.1 จำนวน 4 ห้องเรียนบนที่ดินว่างเปล่านอกบริเวณวัดพระธาตุเสด็จ

พ.ศ. 2495 ได้รับงบประมาณสร้างอาคารเป็นอาคารไม้สองชั้นแบบ ป.20 พิเศษ จำนวน 6 ห้องเรียนในที่ดินของราชการสงวน จำนวน 10 ไร่ - งาน 52.9 ตารางวา ซึ่งเป็นที่ตั้งโรงเรียนวัดเสด็จในปัจจุบัน

1 ตุลาคม 2500 โอนเข้าสังกัดองค์การบริหารส่วนจังหวัดลำปาง กรมการปกครอง กระทรวงมหาดไทย

พ.ศ. 2508 ได้รับงบประมาณสร้างอาคารเรียนแบบ 014 พิเศษ จำนวน 10 ห้องเรียน 150,000 บาท สมทบกับราษฎรและท่านพระครูรัตนาคม เจ้าอาวาสวัดพระธาตุเสด็จ

พ.ศ. 2519 ได้รับงบประมาณสร้างอาคารเรียนแบบ 008 จำนวน 8 ห้องเรียน

พ.ศ. 2520 ได้รับงบประมาณต่อเติมอาคารเรียนแบบ 008 อีกจำนวน 2 ห้องเรียน

1 ตุลาคม 2523 ได้มีกฎหมายโอนโรงเรียนประชาบาล สังกัดองค์การบริหารส่วนจังหวัด กระทรวง มหาดไทย ไปสังกัดสำนักงานคณะกรรมการการประถมศึกษาแห่งชาติ กระทรวงศึกษาธิการ

พ.ศ. 2537 ได้รับเลือกจากสำนักงานการประถมศึกษาอำเภอเมืองลำปาง ให้เป็นโรงเรียนดีเด่น และผู้บริหารดีเด่น

พ.ศ. 2540 ได้รับงบประมาณจัดทำห้องปฏิบัติการทางภาษา ห้องคอมพิวเตอร์ และห้องวิทยาศาสตร์

19 กุมภาพันธ์ 2546 ได้รับอนุมัติจากคณะกรรมการการประถมศึกษาจังหวัดลำปางให้ยุบเลิกโรงเรียน บ้านวังเล็บ ตำบลบุญนาคนพัฒนา มาเรียนร่วมกับโรงเรียนวัดเสด็จ

7 กรกฎาคม 2546 ได้มีพระราชบัญญัติระเบียบบริหารราชการกระทรวงศึกษาธิการ พุทธศักราช 2546 และกฎกระทรวงแบ่งส่วนราชการ ให้โอนโรงเรียนสังกัดสำนักงานคณะกรรมการการประถมศึกษาแห่งชาติ ไปสังกัดสำนักงานคณะกรรมการการศึกษาขั้นพื้นฐาน

16 พฤษภาคม 2551 ได้รับอนุมัติจากคณะกรรมการเขตพื้นที่การศึกษาลำปาง เขต 1 ให้ยุบเลิกโรงเรียนวัดท่าส้มป้อย ตำบลทุ่งฝาย มาเรียนร่วมกับโรงเรียนวัดเสด็จ

ที่ตั้งโรงเรียน

โรงเรียนวัดเสด็จ หมู่ 11 ตำบลบ้านเสด็จ อำเภอเมืองลำปาง จังหวัดลำปาง 52000

สภาพพื้นที่โรงเรียน

โรงเรียนวัดเสด็จ มีเนื้อที่ 10 ไร่ - งาน 52.9 ตารางวา สภาพพื้นที่เป็นที่ราบโดยมีอาณาเขตดังนี้

ทิศเหนือ	ติดต่อกับ	บ้านเสด็จ บ้านปงชัย ตำบลบ้านเสด็จ และ บ้านวังเลียบ ตำบลบุญนาคนพัฒนา
ทิศใต้	ติดต่อกับ	บ้านปงชัย บ้านเหล่า ตำบลบ้านเสด็จ
ทิศตะวันออก	ติดต่อกับ	บ้านห้วยยาง ตำบลบ้านเสด็จ
ทิศตะวันตก	ติดต่อกับ	บ้านปงชัย บ้านเสด็จ บ้านปงชัยพัฒนา ตำบลบ้านเสด็จ

เขตพื้นที่บริการ

ตำบลบ้านเสด็จ มี 5 หมู่บ้าน ได้แก่

หมู่ 5	บ้านเสด็จ
หมู่ 8	บ้านลูเหนือ
หมู่ 9	บ้านลูใต้
หมู่ 11	บ้านปงชัย
หมู่ 17	บ้านปงชัยพัฒนา

ตำบลบุญนาคนพัฒนา มี 2 หมู่บ้าน ได้แก่

หมู่ 5	บ้านวังเลียบ
หมู่ 9	บ้านใหม่รัตนาคม

ตำบลทุ่งฝ้าย มี 1 หมู่บ้าน ได้แก่

หมู่ 1	บ้านท่าส้มป้อย
--------	----------------

สภาพชุมชน

โรงเรียนวัดเสด็จ ตั้งอยู่ในเขตตำบลบ้านเสด็จ อำเภอเมืองลำปาง จังหวัดลำปาง สถานที่ราชการสำคัญที่ตั้งอยู่ใกล้เคียงได้แก่ สถานีอนามัยบ้านเสด็จ สถานที่สำคัญทางศาสนาได้แก่ วัดพระธาตุเสด็จ สถานที่ตั้งโรงเรียนเป็นชุมชนเมือง การคมนาคมสะดวก การติดต่อสื่อสารสะดวก มีสถานประกอบการหลายชนิดอยู่ในชุมชน ฐานะของผู้ปกครองนักเรียนส่วนมากยังอยู่ในระดับต่ำ อาชีพของผู้ปกครองนักเรียนมีหลากหลาย เช่น ค้าขาย รับจ้าง ทำไร่ ทำสวน ทำนา ลูกจ้างโรงงาน รับราชการ พนักงานบริษัท ผู้ปกครองนักเรียนส่วนใหญ่นับถือศาสนาพุทธ มีประเพณีวัฒนธรรมอันดีงามอยู่มากมายสืบทอด

เป็นมรดกของชุมชน มีภูมิปัญญาท้องถิ่นและปราชญ์ชาวบ้านหลากหลายสาขา และมีความสามารถถ่ายทอดสู่ชนรุ่นหลังได้ในระดับหนึ่ง ชาวบ้านผู้ปกครองนักเรียนและชุมชนให้ความสนใจและความร่วมมือกับโรงเรียนในการพัฒนาการจัดการศึกษาทุกด้านเป็นอย่างดี

ขนาดของโรงเรียน

โรงเรียนวัดเสด็จ เป็นโรงเรียนขนาดกลาง

ข้อมูลสิ่งอำนวยความสะดวกและสาธารณูปโภค

1. ไฟฟ้า ใช้ไฟฟ้าแรงสูงขนาด 220 และหม้อแปลงไฟฟ้าขนาด 100 kVA จากกรไฟฟ้าส่วนภูมิภาค
2. ประปา จากประปาหมู่บ้าน และประปาภายในโรงเรียน
3. โทรศัพท์/โทรสาร จากองค์การโทรศัพท์แห่งประเทศไทย
4. น้ำดื่ม จากประปาหมู่บ้าน โดยผ่านเครื่องกรองน้ำดื่ม
5. น้ำใช้ จากประปาหมู่บ้าน และประปาภายในโรงเรียน

ระดับการศึกษาที่เปิดสอน

โรงเรียนวัดเสด็จเปิดสอนระดับอนุบาลปีที่ 1 ถึงประถมศึกษาปีที่ 6 เป็นนักเรียนไป – กลับ มีการจัดการเรียนการสอนในระดับปฐมวัยและระดับประถมศึกษา โดยในระดับปฐมวัยใช้หลักสูตรการศึกษาปฐมวัย พุทธศักราช 2546 ระดับประถมศึกษาใช้หลักสูตรการศึกษาขั้นพื้นฐาน พุทธศักราช 2551

จำนวนนักเรียน ปีการศึกษา 2554 (ข้อมูล ณ วันที่ 24 มกราคม 2555)

ชั้น	จำนวนนักเรียน ปีการศึกษา 2554		รวม
	ชาย	หญิง	
อนุบาล 1	17	10	27
อนุบาล 2	17	13	30
รวมระดับชั้นอนุบาล	34	23	57
ป. 1	17	16	33
ป. 2	15	11	26
ป. 3	18	14	32
ป. 4	16	23	39
ป. 5	8	16	24
ป. 6	17	13	30
รวมระดับชั้นประถมศึกษา	91	93	184
รวมทั้งสิ้น	125	116	241

จำนวนบุคลากร / จำนวนครู

ปีการศึกษา 2554					
ระดับการศึกษาที่สอน	ปริญญาเอก	ปริญญาโท	ปริญญาตรี	ต่ำกว่าปริญญาตรี	รวม
	จำนวนคน	จำนวนคน	จำนวนคน	จำนวนคน	
อนุบาล	-	-	2	-	2
ประถมศึกษา	-	1	9	-	10
ไม่ได้ทำการสอน	-	1	-	-	1
รวม	-	1	12	-	13

จำนวนบุคลากร แยกตามหน้าที่ (ข้อมูล ณ วันที่ 1 ตุลาคม 2554)

ที่	ชื่อ - ชื่อสกุล	หน้าที่	หมายเหตุ
1	นายชำนาญ แสงจันทร์	บริหาร	
2	นางอนงค์ ตัวละมุด	ครูประจำชั้นอนุบาลปีที่ 1	
3	นางโสภา วาณิชสุวรรณ	ครูประจำชั้นอนุบาลปีที่ 2	
4	นางพนอ ทองศรีพงษ์	ครูประจำชั้นประถมศึกษาปีที่ 1/1	
5	นางทองทรัพย์ อนุจาผัด	ครูประจำชั้นประถมศึกษาปีที่ 1/2	
6	นางบุปผา สิ้นสุริยศักดิ์	ครูประจำชั้นประถมศึกษาปีที่ 2	
7	นางสาวกฤษฎาภรณ์ ป้อฝั้น	ครูประจำชั้นประถมศึกษาปีที่ 2	ครูอัตราจ้าง
8	นางกัญชพร ชาติทอง	ครูประจำชั้นประถมศึกษาปีที่ 3	
9	นางศิริพร ธรรมสิทธิ์	ครูประจำชั้นประถมศึกษาปีที่ 4	
10	นายไพโรจน์ แถวเที่ยง	ครูประจำชั้นประถมศึกษาปีที่ 5	
11	นายสะอาด กันทะ	ครูประจำชั้นประถมศึกษาปีที่ 6	
12	นายศิริรัตน์ ชูระ	ครูประจำวิชาสุขศึกษาพลศึกษา	
13	นายสมบูรณ์ วงศ์บุตร	ครูประจำวิชาสังคมศึกษาช่วงชั้นที่ 1	
14	ว่าที่ร.ต. นิวัฒน์ กิตติคำ	ครูประจำวิชาคอมพิวเตอร์	
15	นางสาวเบญจวรรณ ต๊ะเครือ	ครูพี่เลี้ยงอนุบาล	ครูอัตราจ้าง
16	นางสาวสุพัตรา ดวงสนิท	ครูประจำวิชาสุขศึกษาพลศึกษา	ครูอัตราจ้าง อบต.บ้านเสด็จ
17	นายจักรกฤษณ์ โนชัย	ครูประจำวิชาภาษาอังกฤษ	ครูอัตราจ้าง อบต.บ้านเสด็จ
18	นายราชนัย ว่างำใจ	พนักงานบริการ	
19	นายประเสริฐ ศรีแสง	พนักงานสวน	

ทำเนียบผู้บริหาร โรงเรียนวัดเสด็จ

ที่	ปีพุทธศักราช	ชื่อผู้บริหารโรงเรียน	ตำแหน่ง
1	2476-2479	นายจันทร์ ไชยเตกุล	ครูใหญ่
2	2479-2480	นายสวัสดิ์ จันทิวา	ครูใหญ่
3	2480-2482	นายเฉลิม เกาไสยนันท์	ครูใหญ่
4	2483	นายสละ แสงทอง	ครูใหญ่
5	2483	นายถาวร คงถาวร	ครูใหญ่
6	2483-2487	นายเต้า ณ ลำปาง	ครูใหญ่
7	2489-2490	นายบุญทา ทีแก้วบุตร	ครูใหญ่
8	2490-2494	นายประสิทธิ์ ธรรมสิทธิ์	ครูใหญ่
9	2494-2500	นายประสิทธิ์ หิรัญพานิช	ครูใหญ่
10	2500-2514	นายชุม ต๊ะพันธ์	ครูใหญ่
11	2514-2534	นางมณฑิธร เพ็ญสุภาพ	อาจารย์ใหญ่
12	2534-2540	นายณรงค์ศักดิ์ ธิวงศ์คำ	อาจารย์ใหญ่
13	2541-2548	นายณรงค์ศักดิ์ ธิวงศ์คำ	ผู้อำนวยการ
14	2548-2550	นายอำนาจ ท้าวขว้าง	ผู้อำนวยการ
15	2551-ปัจจุบัน	นายชำนาญ แสงจันทร์	ผู้อำนวยการ

คณะกรรมการสถานศึกษาขั้นพื้นฐานโรงเรียนวัดเสด็จ (แต่งตั้งเมื่อ 11 กรกฎาคม 2551)

1. นายจันทร์เทพ ไทยชัยธรรม	ผู้แทนผู้ทรงคุณวุฒิ	ประธานกรรมการ
2. นายดุลอิม ณ วงศ์จันทร์	ผู้แทนผู้ทรงคุณวุฒิ	รองประธานกรรมการ
3. นายพิศิษฐ์ สุระวัง	ผู้แทนศิษย์เก่า	กรรมการ
4. นายแก้วมา ปัญญาส่อง	ผู้แทนผู้ปกครอง	กรรมการ
5. นางกรรณิการ์ หมูแก้วเครือ	ผู้แทนองค์กรชุมชน	กรรมการ
6. นายชัยชนะ ปัญญาเย็น	ผู้แทนองค์กรปกครองส่วนท้องถิ่น	กรรมการ
7. พระศรีมุต จิรวโส	ผู้แทนองค์กรศาสนา	กรรมการ
8. นายศิริรัตน์ ฐุระ	ผู้แทนครู	กรรมการ
9. นายชำนาญ แสงจันทร์	ผู้อำนวยการ โรงเรียน	กรรมการและเลขานุการ

ตราสัญลักษณ์ประจำโรงเรียน



คำขวัญ

การเรียนก้าวหน้า ถิพาก้าวไกล น้ำใจแน่นหนัก พิทักษ์คุณธรรม

ปรัชญา

การศึกษาคือรากฐานของชีวิต

สีประจำโรงเรียน

สีเหลือง – สีนํ้าเงิน

สีเหลือง	หมายถึง	ความมีคุณธรรม จริยธรรม
สีนํ้าเงิน	หมายถึง	ความหนักแน่น

ต้นไม้ประจำโรงเรียน

ต้นจามจุรี

แผนที่ภายในโรงเรียน



แผนภูมิการบริหารงานโรงเรียนวัดเสด็จ

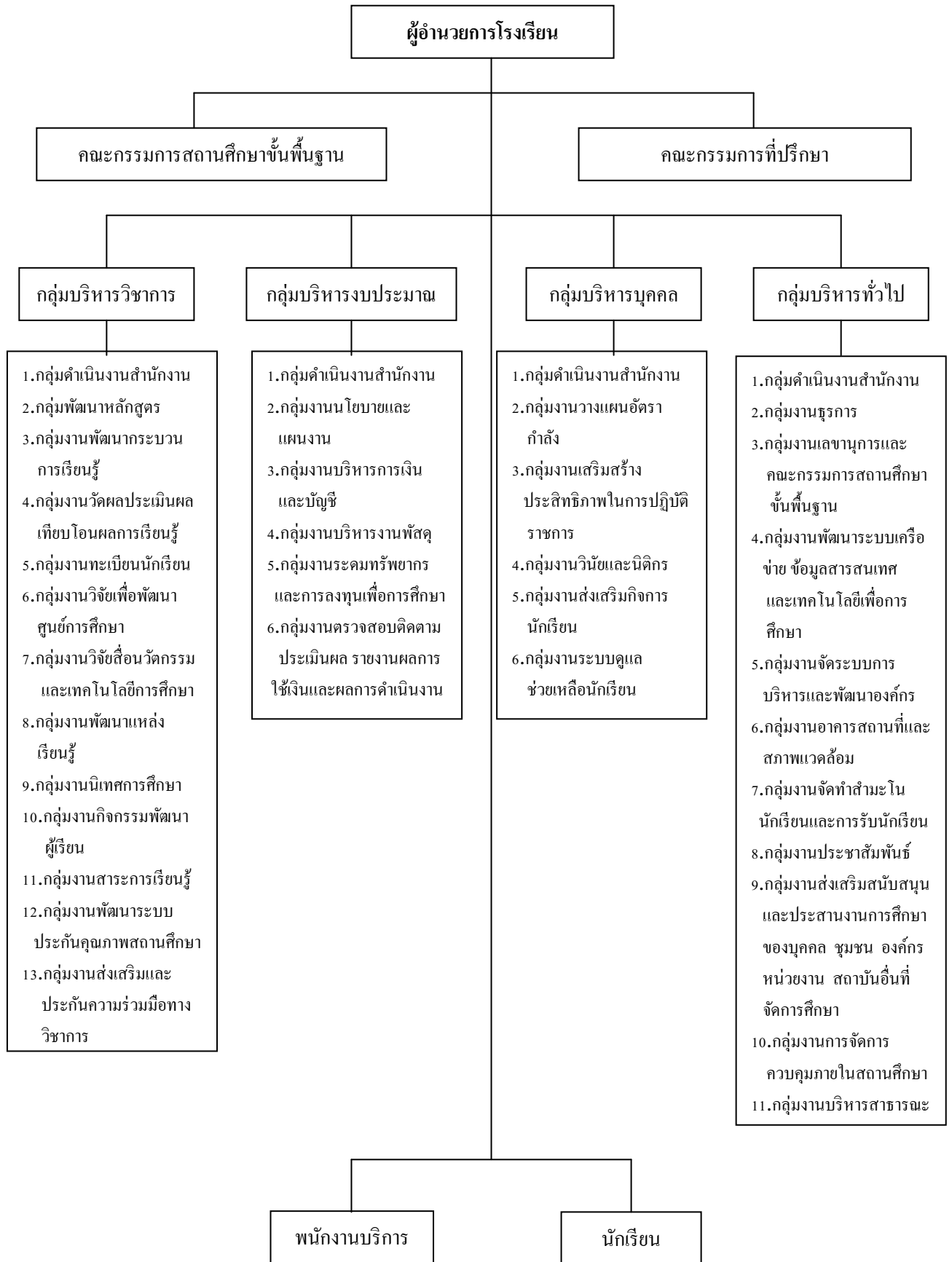

อาคารเรียน (อายุการใช้งาน 25 ปี)

ที่	ชื่อ / แบบอาคาร	ปีที่ก่อสร้าง	งบประมาณ	จำนวนห้องเรียน	จำนวนห้องพิเศษ
1	แบบ 014 พิเศษ (รัตนาคมอุปถัมภ์)	2509	300,000 บาท	9	1
2	แบบ 008 (ปทุมพร)	2519	619,750 บาท	2	7
รวม				11	8

อาคารประกอบ (อายุการใช้งาน 25 ปี)

ที่	ชื่อ / แบบอาคาร	การใช้งาน	ปีที่ก่อสร้าง	งบประมาณ
1	โรงฝึกงาน (รัฐราษฎร์ร่วมใจ)	โรงอาหาร	2513	35,500 บาท
2	เอนกประสงค์ แบบ 202 / 26 (จามจุรี) สปช.202/26	โรงพลศึกษา / หอประชุม	2529	299,500 บาท
3	เรือนเพาะชำ แบบ พ.1	เรือนเพาะชำ	2530	15,000 บาท

ห้องพิเศษ

ที่	ห้อง	จำนวนห้อง
1	ห้องสมุดโรงเรียน	1
2	ห้องวิชาการ	1
3	ห้องปฏิบัติการคอมพิวเตอร์	2
4	ห้องนันทนาการ	1
5	ห้องจริยศึกษา / ห้องประชุม	1

ห้องส้วม (อายุการใช้งาน 15 ปี)

ที่	ชื่อ / แบบ	จำนวนห้องส้วม (ที่)	ปีที่ก่อสร้าง	งบประมาณ
1	- (สร้างเอง)	1	2520	35,000 บาท
2	สปช. 601 / 26	4	2526	45,000 บาท
3	สปช. 601 / 26	3	2530	45,000 บาท
4	- (สร้างเอง)	2	2543	15,000 บาท
5	- (สร้างเอง)	4	2547	85,000 บาท
6	- (สร้างเอง)	2	2552	16,000 บาท

บ้านพักครู / บ้านพักพนักงานบริการ (อายุการใช้งาน 25 ปี)

ที่	ชื่อ / แบบ	จำนวนห้อง	ปีที่ก่อสร้าง	งบประมาณ
1	แบบองค์การบริหารส่วนจังหวัด	2	2519	45,000 บาท
2	แบบองค์การบริหารส่วนจังหวัด	2	2520	55,000 บาท
3	แบบ สปช. 304 / 28 บ้านพักภารโรง	1	2533	86,000 บาท

ผลงานดีเด่น

นักเรียน

ปีการศึกษา	ระดับ	รางวัลที่ได้รับ	รายการ	ระดับ
2554	ป.1-3	ทอง	ห้องบทอาชยานและทำนองเสนาะ	สพป.ลำปาง เขต 1
2554	ป.4-6	ทอง	การวาดภาพระบายสีด้วยสีชอล์ก	สพป.ลำปาง เขต 1
2554	ป.4-6	เงิน	การแข่งขันอัจฉริยภาพทางวิทยาศาสตร์	สพป.ลำปาง เขต 1
2554	ป.4-6	เงิน	การจัดสวนถาดแบบชื้น	สพป.ลำปาง เขต 1
2554	ป.4-6	เงิน	การสร้างเกมสร้างสรรค์จากคอมพิวเตอร์	สพป.ลำปาง เขต 1
2554	ป.4-6	เงิน	การใช้เข็มทิศ	สพป.ลำปาง เขต 1
2554	ปฐมวัย	ทองแดง	การสร้างภาพฝึก ตัด ปะ กระดาษ	สพป.ลำปาง เขต 1
2554	ป.4-6	ทองแดง	โครงการคณิตศาสตร์	สพป.ลำปาง เขต 1
2554	ป.4-6	ทองแดง	พูดภาษาอังกฤษ	สพป.ลำปาง เขต 1
2554	ป.4-6	ทองแดง	ร่ววงมาตรฐาน	สพป.ลำปาง เขต 1

- ได้รับรางวัล คะแนนรวมกีฬา - กรีฑา กลุ่มเครือข่ายชาวเขื่อน ประจำปีการศึกษา 2554 ณ สนามโรงเรียนบ้านทรายมูล
- ได้รับรางวัล ชนะเลิศกองเชียร์และพาเหรด กีฬา – กรีฑา กลุ่มเครือข่ายชาวเขื่อน ประจำปีการศึกษา 2554 ณ สนาม โรงเรียนบ้านทรายมูล

ครู

นางพนอ ทองศรีพงษ์

- รองชนะเลิศอันดับ 1 ครูรักการอ่าน ระดับเขตพื้นที่การศึกษา ปีการศึกษา 2553
- ชมเชย สื่อส่งเสริมการอ่านห้องสมุด ปีการศึกษา 2554

นางศิริพร ธรรมสิทธิ์

- รางวัลหนึ่งแสนครูดี ประเภทครูผู้สอน ของคุรุสภา ปีการศึกษา 2554

นางกัญชพร ชาติทอง

- รองชนะเลิศอันดับ 2 ครูรักการอ่าน ระดับเขตพื้นที่การศึกษา ปีการศึกษา 2554

ว่าที่ร้อยตรีนิวัฒน์ กิตติคำ

- รางวัลหนึ่งแสนครูดี ประเภทครูผู้สอน ของคุรุสภา ปีการศึกษา 2554
- รางวัลรองชนะเลิศเหรียญเงิน ครูดีเด่น กลุ่มสาระการงานพื้นฐานอาชีพและเทคโนโลยี สารสนเทศ (คอมพิวเตอร์) สำนักงานเขตพื้นที่การศึกษาประถมศึกษาลำปางเขต 1 ปีการศึกษา 2554

ผู้บริหาร

นายชำนาญ แสงจันทร์

- ผู้บริหาร โรงเรียนรางวัลพระราชทานปี 2550
- ผู้บริหารรกรการอ่านดีเด่น ปี 2553, 2554
- ผู้บริหารระดับดีเด่น เหรียญทอง ของสำนักงานเขตพื้นที่การศึกษาประถมศึกษาลำปางเขต 1 ปีการศึกษา 2548, 2549, 2552, 2554
- รางวัลหนึ่งแสนครูดี ประเภทผู้บริหารประจำปีการศึกษา 2554

โรงเรียน

- รางวัลรองชนะเลิศอันดับ 1 โรงเรียนพระราชทาน ระดับภาค ประเภทโรงเรียนประถมศึกษา ขนาดกลาง ปีการศึกษา 2552
- รางวัลรองชนะเลิศอันดับ 1 โรงเรียนพระราชทาน ระดับภาค ประเภทโรงเรียนประถมศึกษา ขนาดกลาง ปีการศึกษา 2553
- รางวัล สถานศึกษาพอเพียง ปีการศึกษา 2554
- โรงเรียนใน โครงการสร้างจิตสำนึกการอนุรักษ์การใช้พลังงาน จากกระทรวงพลังงาน ปีการศึกษา 2552 และ 2553
- โรงเรียนแกนนำ 1 ใน 24 ทั่วประเทศ โครงการ บริส ป.ปลายเปลี่ยนโลก “เด็กประถมก็ทำได้” ปี 2553
- ได้รับการคัดเลือกเป็น โรงเรียนดีประจำตำบลบ้านเสด็จ
- ได้รับการคัดเลือกเข้าร่วม โครงการเครือข่ายโรงเรียนในฝัน ของบริษัท ปตท. (มหาชน) จำกัด